



GANDHI NATHA RANGJI

HOMOEOPATHIC MEDICAL COLLEGE & HOSPITAL, SOLAPUR

13, Budhwar Peth Jain Boarding Campus, Balives, Solapur-413002.

Phone College:- [0217] 2624900/01 **Prathisthan:-** [0217]2324187

Website:- gnrhmcsolapur.org

E-mail:- gnrhmc09@gmail.com

Dr.PATIL SHRIDHAR P. [MD (Hom)]

SANJAY S. GANDHI

Principal

President

Infrastructure Information

Infrastructure requirements of Homoeopathic College
(For Intake Capacity from 50 Students)

Sr. No.	Particulars	Built up area (in sq.mt)		
		Required	Existing	Deficient
1	Administrative section :- This shall include Principal Room, Reception, Visitors Room, Committee Room, Administration and Account Section, Record Room Separate Toilet for male and female.	200	205	
2	Lecture Halls :- There shall be 5 Lecture Halls with Capacity to accommodate 100 students with proper facilities for Electricity, Audio- Visual Aids, Fans/Coolers with separate toilet for Boys and Girls on Each Floor.	625	630	
3	Seminar / Examination Hall	250	255	
4	Central Library with sitting capacity of atleast 50-60 Students with reading room for teachers, separate reading room for P.G. students, Librarian Room, Library shall have atleast 2000 Books on prescribed subjects. The Library shall have newspaper periodical, journal (specifically for the subject to be taught)	200	210	
5	Teaching Department-			
	(a) Anatomy with a well ventilated dissection hall with wash Basin, storage for cadaver and museum with facility Of histology demonstration.	175	185	
	(b) Physiology with separate laboratories for physiology And Biochemistry, Museum and Demostratation room.	175	180	
	(c) Homoeopahic Pharmacy Laboratory with Museum cum Demonstration room.	175	180	
	(d) Pathology Laboratory with Musem cum Demonstration room.	175	180	
	(e) Forensic Medicine & Toxicology Museum cum Demonstration room.	75	81	
	(f) Community Medicine Museum cum Demonstration Room.	100	100	
	(g) Practice of Medicine Museum Cum Demonstration Room.	75	75	
	(h) Gynecology & Obstertrics Museum Cum	75	75	

	Demonstration room.	75	81	
	(i) Surgery Museum Cum Demonstration room	75	85	
	(j) Homoeopathic Materia Medica Museum Cum Demonstration room.	75	85	
	(k) Organon of Medicine including History of Medicine Museum cum Demonstration room.	75	75	
	(l) Repertory with computer lab & Demonstration room.	60	164	
6	Common Rooms for Boys and Girls with adequate Sitting arrangement and locker	200	230	
7	Canteen Facility in the college premises.			



Dr. Patil S. P.

Dr. Patil S. P.
Principal

**Gandhi Natra Rangji Homoeopathic
Medical College Hospital, Solapur.**



Solapur Municipal Corporation
Receipt
Financial Year : 2023-2024

Receipt No : 3151
Date : 27/11/2023

Service Name : Revised Building permission (Pre - Payment)
Proposal Number : 226575 Proposal Code : DDMCS-23-ENTRY-82788
Application Number : RDDMCS202303706 Ward No :
Owner Name : Sanjay Sharanchandra Gandhi For Gandhi nathha rangaji digambar Jain Janmangal pratisthan
Owner Address : ,89 Samysar,Aryanandi Nagar,Solapur,Solapur North,Solapur-413001,Maharashtra
Owner Site Address : C.S.NO.-8752,8753,8754/2, AT BUDHWAR PETH , SOLAPUR
Mode of Payment : Online Total Amount : 3910.00
Built Up Area : 0.00 Sq. mt. Plot Area : 6721.50 Sq. mt.

Payment Gateway	Customer Bank Name	Bank Transaction Id	Transaction Date	Transaction Ref No.
Maha online	UTI	ZUTI1564515529	27/11/2023	39501339

Charges Details

Sr No	Charges Type	Account Code	Demand	Paid Amount
1	Scrutiny Charges(EDUCATIONAL)	-	3910.00	3910.00
Total Paid Amount(Rs):			Sub Total	3910
				3910

Total Paid Amount(In Words): **Three Thousand Nine Hundred And Ten Rupees**

Note/Terms/Conditions:If any: This is computer generated receipt signature not required.

Receiver Signature

BUILDING	FLOOR	FBI AREA							SLOTTED	TERRACE	LPT	LPT WALL	DUCT	VENT	STAIR	TOTAL
		COVER	PAVE	DRN	DRN	DRN	DRN	DRN								
LIBRARY BLDG	TYPICAL 2ND TO 5TH FLOOR	6.00	6.00	6.00	6.00	6.00	6.00	6.00	6.00	6.00	6.00	6.00	6.00	6.00	6.00	60.00
LIBRARY BLDG	1ST FLOOR	6.00	6.00	6.00	6.00	6.00	6.00	6.00	6.00	6.00	6.00	6.00	6.00	6.00	6.00	60.00
LIBRARY BLDG	UNDEVELOPED FLOOR	6.00	6.00	6.00	6.00	6.00	6.00	6.00	6.00	6.00	6.00	6.00	6.00	6.00	6.00	60.00
LIBRARY BLDG	ROOF	6.00	6.00	6.00	6.00	6.00	6.00	6.00	6.00	6.00	6.00	6.00	6.00	6.00	6.00	60.00

S. Index	Basic FSI (per built up 1)	Proposed FSI (per built up 1)	TDR (per built up 1)	Increase FSI for ground building @ 100% (20/24/27)			Total	Reduction (20%) @ 100%	Drawing Value
				Area	Area	Area			
S.1 Permitted Area	2.00	6.00	6.00	6.00	6.00	6.00	2.00	6.00	6.00
S.2 Existing Covered Area	1.50	6.00	6.00	6.00	6.00	6.00	6.00	6.00	6.00
S.3 Proposed Area for 20% Increase	6.00	6.00	6.00	6.00	6.00	6.00	6.00	6.00	6.00
S.4 Total Permissible Floor Area	1,74.54	381.00	2014.00	6.00	6.00	791.00	664.00	6.00	6.00
S.5 Proposed Use Area (Should not exceed S.4)	97.28	6.00	6.00	6.00	6.00	188.28	188.28	6.00	128.28
S.6 Total Covered	1.51	6.00	6.00	6.00	6.00	6.00	1.51	6.00	6.00

Building Name	Floor Name	Carpet Area	Transmit No.	Carpet Area	Structural Subj. Area	Normal Subj. Area	Total Carpet Area
LIBRARY BLDG	UNDEVELOPED FLOOR	00	1	11.00	6.00	6.00	17.00
LIBRARY BLDG	1ST FLOOR	77	1	146.30	6.00	6.00	169.30
LIBRARY BLDG	TYPICAL 2ND TO 5TH FLOOR	67.28	4	146.30	6.00	6.00	169.30

SLOTTED UP AREA (SLOTTED UP FROM TYPICAL 2ND TO 5TH FLOOR LIBRARY BLDG)			
AREA TYPE	LENGTH	WIDTH	THICKNESS
DUCT	10.00	1.00	0.10
VENT	10.00	1.00	0.10

SLOTTED UP AREA (SLOTTED UP FROM TYPICAL 2ND TO 5TH FLOOR LIBRARY BLDG)			
AREA TYPE	LENGTH	WIDTH	THICKNESS
DUCT	10.00	1.00	0.10
VENT	10.00	1.00	0.10

SLOTTED UP AREA (SLOTTED UP FROM TYPICAL 2ND TO 5TH FLOOR LIBRARY BLDG)			
AREA TYPE	LENGTH	WIDTH	THICKNESS
DUCT	10.00	1.00	0.10
VENT	10.00	1.00	0.10

No.	Description	Area		Volume		Remarks
		sq. m.	sq. ft.	cum.	cum.	
1

SCHEDULE OF OPENINGS				
SL. NO.	NO.	LENGTH	HEIGHT	NOTE
1

SCHEDULE OF OPENINGS				
SL. NO.	NO.	LENGTH	HEIGHT	NOTE
1

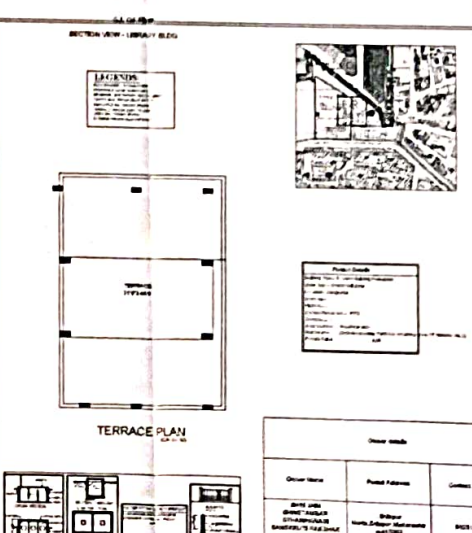
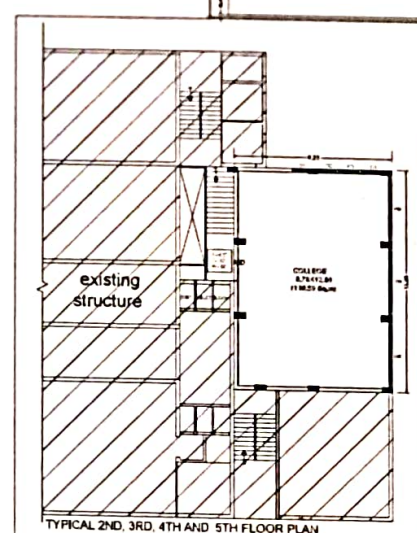
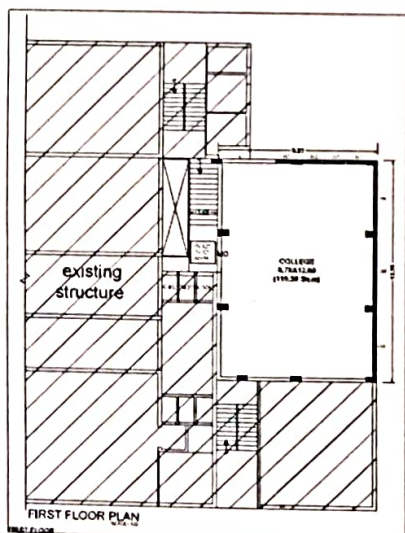
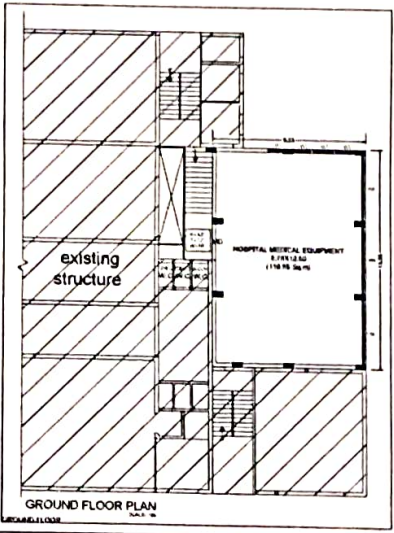
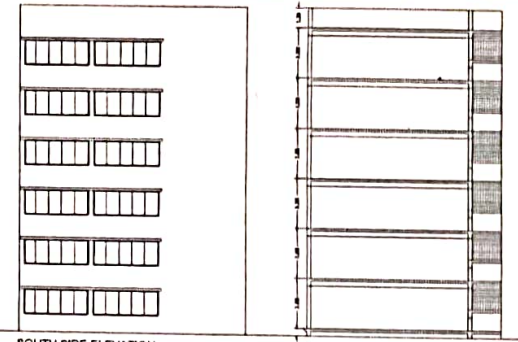
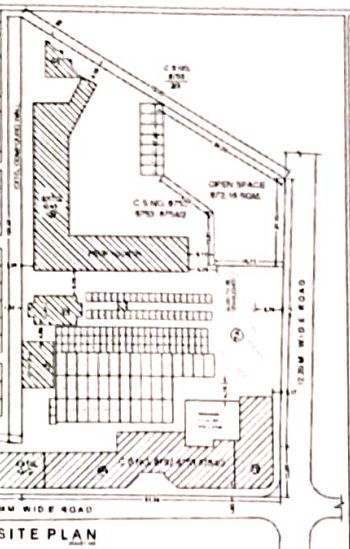

Sl. No.	Description	Area	Volume
1

EXISTING AND PROPOSED COMMERCIAL BUILDING IN C.S.NO.8752, 8753, 8754/2 & 8755/1/B AT BUDHWAR PETH, BALI VES, SOLAPUR.

BUILDING	FLOOR	COLLECTIONS										TOTAL	UNIT	LITRE	M3	TOTAL	UNIT	TOTAL
		WATER	SEWAGE	WATER	SEWAGE	WATER	SEWAGE	WATER	SEWAGE	WATER	SEWAGE							
COLLEGE BLDG	FIRST FLOOR	1.00	1.00	1.00	1.00	1.00	1.00	1.00	1.00	1.00	1.00	1.00	1.00	1.00	1.00	1.00	1.00	1.00
COLLEGE BLDG	SECOND FLOOR	1.00	1.00	1.00	1.00	1.00	1.00	1.00	1.00	1.00	1.00	1.00	1.00	1.00	1.00	1.00	1.00	1.00
COLLEGE BLDG	THIRD FLOOR	1.00	1.00	1.00	1.00	1.00	1.00	1.00	1.00	1.00	1.00	1.00	1.00	1.00	1.00	1.00	1.00	1.00
COLLEGE BLDG	FOURTH FLOOR	1.00	1.00	1.00	1.00	1.00	1.00	1.00	1.00	1.00	1.00	1.00	1.00	1.00	1.00	1.00	1.00	1.00

Building Name	Floor Name	Class Name	Room No.	Class Area	Structural Reference Area	Netted Sub area	Total Carpet Area
COLLEGE BLDG	PROF POLY TECH FLOOR	CLASS ROOM 1	1	46.57	0.00	0.00	46.57
COLLEGE BLDG	PROF POLY TECH FLOOR	CLASS ROOM 2	2	46.57	0.00	0.00	46.57
COLLEGE BLDG	PROF POLY TECH FLOOR	CLASS ROOM 3	3	46.57	0.00	0.00	46.57
COLLEGE BLDG	PROF POLY TECH FLOOR	CLASS ROOM 4	4	46.57	0.00	0.00	46.57
COLLEGE BLDG	PROF POLY TECH FLOOR	CLASS ROOM 5	5	46.57	0.00	0.00	46.57
COLLEGE BLDG	PROF POLY TECH FLOOR	CLASS ROOM 6	6	46.57	0.00	0.00	46.57
COLLEGE BLDG	PROF POLY TECH FLOOR	CLASS ROOM 7	7	46.57	0.00	0.00	46.57
COLLEGE BLDG	PROF POLY TECH FLOOR	OFFICE	1	62.79	0.00	0.00	62.79

BLD NAME	FLOOR	AREA	HEIGHT	UNIT
COLLEGE BLDG	01	0.00	0.00	0
COLLEGE BLDG	02	1.00	0.00	1
COLLEGE BLDG	03	1.00	0.00	1
COLLEGE BLDG	04	1.00	0.00	1

BLD NAME	FLOOR	AREA	HEIGHT	UNIT
COLLEGE BLDG	05	0.00	0.00	0

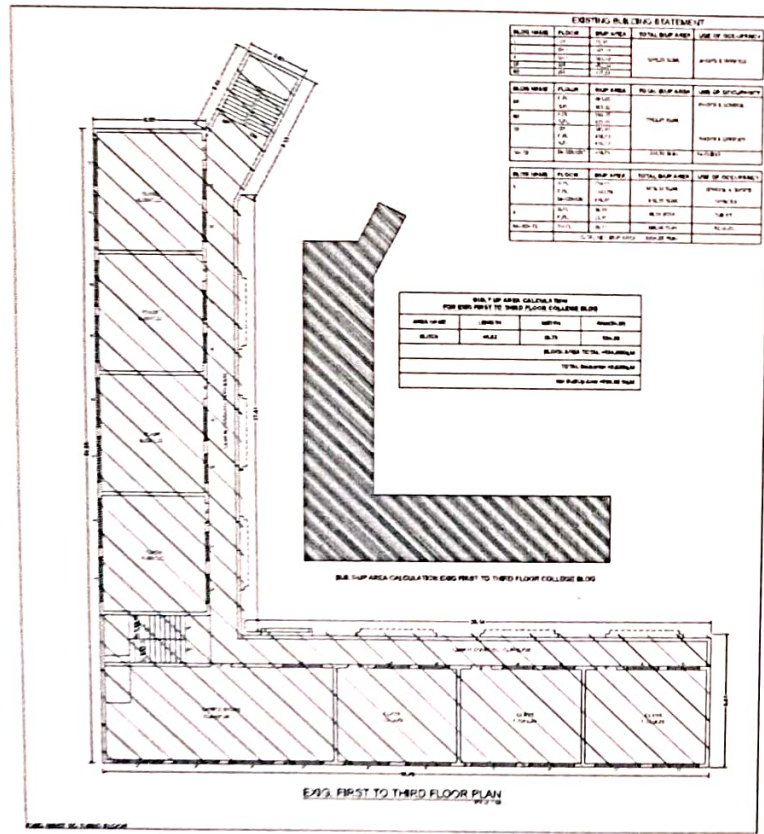
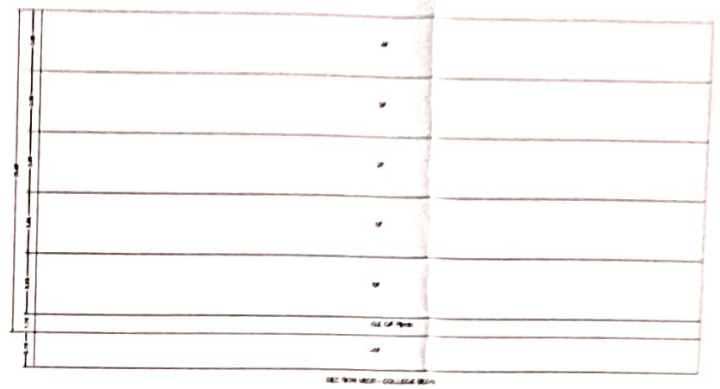

FLOOR NAME	AREA	STRUCTURAL AREA	TOTAL B.B. AREA	USE OF OCCUPANCY
1	100.00	100.00	100.00	OFFICE & STORE
2	100.00	100.00	100.00	OFFICE & STORE
3	100.00	100.00	100.00	OFFICE & STORE

AREA NAME	AREA	HEIGHT	VOLUME
BLDG	100.00	0.00	0.00
TOTAL	100.00	0.00	0.00

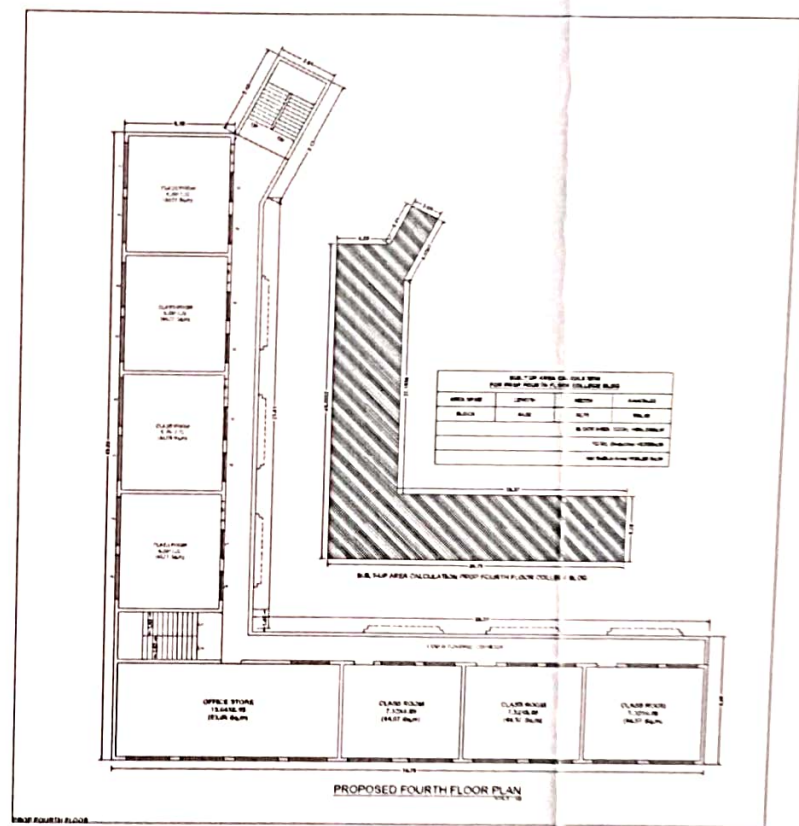

AREA NAME	AREA	HEIGHT	VOLUME
BLDG	100.00	0.00	0.00
TOTAL	100.00	0.00	0.00



महाराष्ट्र शासन

मालमत्ता पत्रक

ULPIN:
65871658523

[महाराष्ट्र जमीन महसूल (गाव, नगर व शहर भूमापन) नियम, 1969 यातील नियम 7 नमुना "ड"]



65871658523

गाव/पेठ : बुधवार पेठ	तालुका/न.भू.का. : न.भू.अ.सोलापूर	जिल्हा : सोलापूर
नगर भूमापन क्रमांक	शिट नंबर	प्लॉट नंबर
8752		
क्षेत्र चौ.मी.	धारणाधिकार	शासनाला दिलेल्या आकारणीचा किंवा भाड्याचा तपशील आणि त्याच्या फेरतपासणीची नियत वेळ
5600.00	क	

सुविधाधिकार :

हक्काचा मूळ धारक :
वर्ष : 1937

[जैनबोडींग ट्रस्टी]

[1 हिराचंद नेमचंद]

[2 गंगाराम कथाराम व इतर]

खरेदी सोलापूर म्युनिसिपालिटी कडून ता 13-9-13 रोजी रक्कम रू 826 यास

पट्टेदार :

इतर भार :

इतर शेरै :

दिनांक	व्यवहार	खंड क्रमांक	नविन धारक(धा), पट्टेदार(प) किंवा भार (इ)	साक्षांकन
06/05/1957	जीवराज गौतमचंद ता. १६/०१/८७ रोजी मयत आलेमुळे नाव कमी केलेअसे.			सही- 06/05/1957 अधिक्षक
25/07/1968	दिनांक. २५/०७/१९६८ भारत स. चा१९५६ च्या वजन मापाचे कायदालगत म. रा. स. च्या 1958 अंमलबजावणी कायदानुसार व भा.स. च्या नाणे संबंधी कायदानुसार क्षेत्र आकाराचे रूपांतर केले.			सही- 25/07/1968 न.भू.अधिकारी
24/01/1976	मे. उप. विभागीय अधिकारी सोलापूर यांचा हुकुम नं ए. एल. एन. डी. /2771 तारीख 8-1-76चे मंजूरीप्रमाणे आकार व मुदत दुरुस्त केली.			सही- 24/01/1900 अधिक्षक
16/03/1979	अर्जदाराचे अर्ज जबाब व चरीटी कमीशनर कडील दि 5-2-79 चे दुरुस्ती करून होल्डर नंबर 3 चे नांवात दुरुस्ती केली.			सही- 03/05/1900 अधिक्षक
09/03/1993	मा जाईन्ट सिव्हिल जज्ज जू दि सोलापूर यांचे कडील हकूनामा दि 7-6-82 चे वरून सदर मीळकतीचे क्षेत्र 535 चौ फुटया जागेतून श्री ऐलक पत्रालाल दिगंबर जैन पाठझाला याना जाणेचा येणेचा हक्क आहे व ती जागा हुकुम नामा काळातील ABCDE प्रमाणे असे			सही- 09/03/1993 न.भू.अ.सोलापूर
03/05/1995	मा धर्मादाय उपआयुक्त पुणे यांचे कडील क्र.6/89नि 29 कामी अधिनियम 1950 कलम 50अ(2) अन्वये नावांत बदल करणेचे व नवीन विश्वस्त नेमलेचे दि 30-10-90 चे आदेशांत प्रमाणे संस्थेचे नवीन नांव वनवीन विश्वस्तांची नोंद केली सामील न भू.क्र 1820,8753 8755/1ब 8754/2 मीळून		H गांधीनाथा रंगजी दिगंबर जैन जनमंगळ प्रतिष्ठान श्री शरदचंद्र खुशाळचंद गांधी अध्यक्षअध्यक्ष प्रभाचंद्र वर्धमान शास्त्री चिटणीस चिटणीस अरविंद खुशाळचंद गांधी रामचंद गौतमचंद चंकेश्वरा निर्मलकुमार जिनदास फडकूले चंदुलाल मलुकचंद गांधी	सही- 03/05/1995 न.भू.अ.सोलापूर
01/05/2004	महाराष्ट्र शासन महसूल व वनविभाग यांचेकडील क्र. एन ए ए 1099 प्र.क्र. 9लगत दि. 26-3-99 अन्वये सन 91-96 या कालावधीच्या आकारणीस दि. 31-7-2001 पर्यंत मुदतवाढ दिली आहे. व तसेच शासन निर्णय क्र/एन ए ए/1087/3570 प्र.क्र.53/ल-5 दिनांक 27-9-2001 अन्वये 2001ते2006 अखेरच्या हमीच्या मुदतीसाठी मंजूर झालेल्या सुधारीत दराप्रमाणे आकारणी दाखल केली			फेरफार क्रं. 3635 प्रमाणे सही- 01/05/2004 न.भू.अ. सोलापूर
04/03/2008	मा.उ.सं.भू.अ.पुणे यांचेकडील क्र.स्वीस/भे.टी./न.भू.अ.सोलापूर/07 दि 19/7/07 व द.क्र.स्वीस/भूमापन/द.प./07 पुणे दिनांक 23/10/07 नुसार सदर मीळकतीवरील क्षेत्र चौरस मीटरमध्ये नमूद केले.			फेरफार क्रं. 7016 प्रमाणे सही- 04/03/2008 न.भू.अ. सोलापूर

16/02/2015	मा. जमाबंदी आयुक्त आणि संचालक भूमि अभिलेख (म.रा) पुणे यांचेकडील परिपत्रक क्रं / ना. भू. 1 / मि. या अक्षरी नोंद / 2015 पुणे दि 16/02/2015 अन्वये सदर मिळकतीचे क्षेत्र अक्षरी पाचहजार सहाशे पूर्णांक शून्य चौ.मी नमूद केले असे.			फेरफार क्रं. 14003 प्रमाणे सही- 16/02/2015 न भू अ सोलापूर
02/06/2021	मा.जिल्हा अधीक्षक भूमि अभिलेख . सोलापूर यांचेकडील क्र. /न.भू. 1 / सत्ता प्रकार मॅपींग / 2021 सोलापूर दि 27/5/2021 रोजीचे आदेशावरून मिळकत पत्रिका संगणकीकरणासाठी मुळ सत्ताप्रकार कायम ठेवून राज्यस्तरीय यादीतील सुसंग क सत्ताप्रकार संकेतांक नमूद केला असे.			फेरफार क्रं. 19132 प्रमाणे सही- 02/06/2021 न भू अ सोलापूर

मालकी	व्यवसाय	मि. मि. फी.	वर्ग	वर्ग	वर्ग

मालकी	व्यवसाय	मि. मि. फी.	वर्ग	वर्ग	वर्ग

क्र.सं.	मालकी	व्यवसाय	मि. मि. फी.	वर्ग	वर्ग	वर्ग
1						
2						
3						
4						
5						
6						
7						
8						
9						
10						



महाराष्ट्र शासन
मालमत्ता पत्रक



ULPIN:

66941663559

[महाराष्ट्र जमीन महसूल (गाव, नगर व शहर भूमापन) नियम, 1969 यातील नियम 7 नमुना "ड"]

66941663559

गाव/पेठ : बुधवार पेठ	तालुका/न.भू.का. : न.भू.अ.सोलापूर	जिल्हा : सोलापूर			
नगर भूमापन क्रमांक	शिट नंबर	प्लॉट नंबर	क्षेत्र चौ.मी.	धारणाधिकार	शासनाला दिलेल्या आकारणीचा किंवा भाड्याचा तपशील आणि त्याच्या फेरतपासणीची नियत वेळ
8753			737.20	B2	

सुविधाधिकार :
हक्काचा मूळ धारक : H वर्ष : 1937 [जैन बोर्डिंग ट्रस्टी] [1. हिराचंद नेमचंद] [2. गंगाराम नाथाराम व इतर 4]
पट्टेदार :
इतर भार :
इतर शरे :

दिनांक	व्यवहार	खंड क्रमांक	नविन धारक(धा), पट्टेदार(प) किंवा भार (इ)	साक्षांकन
19/05/1937	नवीन ट्रस्टीज सि.स.नं.८७५२ यास शेरा केले		H [खुशालचंद पानाचंद गांधी] [गुलाबचंद हरिचंद गांधी] [जीवराज गौतमचंद दोशी] [रावजी सखाराम दोशी]	सही- 19/05/1937 अधिक्षक
26/02/1955	मेकलेक्टरसो सोलापूर यांचेकडील नं. 1/1736 ता. 21/2/54 प्रमाणे सदर नंबर पैकी 144 चौ.फूट (16 चौ.वार) जागा सोलापूर म्युनिसिपालीटी रस्ता रुंदीकरीता रेव्हीन्यु फी दिलेमुळे क्षेत्रांत दुरुस्ती केली आहे			सही- 26/02/1955 अधिक्षक
27/05/1955	सदर नंबर पैकी रस्ता रुंदीकरीता 33 स्के यार्डजागा म्युनिसिपॅलीस दिलेमुळे क्षेत्रांत दुरुस्ती			सही- 27/05/1955 अधिक्षक
16/05/1957	जीवराज गौतमचंद ता. 19/1/57 रोजी मयतझालेमुळे नांव कमी केले			सही- 16/05/1957 अधिक्षक
25/07/1968	दिनांक.२५-७-६८ भारत स.चा १९५६ च्या वजनी मापाचे कायद्यालगत म.रा.स.च्या १९५८ अमलबजावणी कायद्यानुसार व भा स च्या नाणेसंबंधी कायद्यानुसार क्षेत्र आकाराचे रूपांतर केले.			सही- 25/07/1968 न.भू.अ. सोलापूर
24/01/1976	मे विभागणी अधिकारी सोलापूर यांचे ह.नं. A/LND/२७७१ता.८/१/७६ प्रमाणे आकार व मुदत दुरुस्ती केली.			सही- 24/01/1976 न.भू.अ. सोलापूर
16/03/1979	अर्जदाराचे अर्ज जवाब व चारीटी कमीशनर कडील दि. 5/2/79 चे दुरुस्ती वरून होल्डर नंबर 3 चे नांवात दुरुस्ती केली			सही- 16/03/1979 अधिक्षक
04/05/1995	मा.धर्मादाय उप.आयुक्त पुणे यांचे कडील क्र.6/89 नि.29 कार्या अधिनियम 1950 कलम 50अ/21 अन्वये नावांत बदल करणेचे व नवीन विश्वस्ताची नोंद केली सामील न.भू.क्र. 1820, 8752, 8755/1ब. ८७५४/२		H गांधीनाथा रंगजी दिगंबर जैन बोर्डिंग श्री शरदचंद खुशालचंद गांधी अध्यक्ष प्रभाचंद वर्धमान शरद चिटणीस अरविंद खुशालचंद गांधी रामचंद गौतमचंद चंकेश्वरा निर्मळ कुमार जिनदास फडकुले चंदूलाल मालुकचंद गांधी	सही- 04/05/1995 अधिक्षक
26/02/2001	एकूण क्षेत्रापैकी 400.0 चौ.मी. क्षेत्राची वाणिज्य वापराने नियमाकुल मा जिल्हाधिकारी सोलापूर यांचेकडील क्रमांक मशा/1/कार्या/2/नभू/2/ एसएलएसआर5/19 दि 29/7/99 चे आदेशान्वये झाल्याने रहिवास व वाणिज्य क्षेत्र व आकार पूरकपणे दाखल केला			फेरफार क्रं. 1098 प्रमाणे सही- 26/02/2001 न.भू.अ. सोलापूर

01/05/2004	महाराष्ट्र शासन महसूल व वनविभाग यांचेकडील एन.ए.ए.१०९९ प्र.क्र.१९ ल-५ दि.२६/३/९९ अन्वये सब ९१-९६ या कालावधिच्या आकारनिस दि.३१/७/२००१ पर्यंत मुदत वाढ केले आहे व तसेच शासन निर्णय क्र/एन.ए.ए./१०८७/३५७०/ प्र.क्र.५३/ल-५ दि.२७/९/२००१ अन्वये २००१ ते २००६ अखेरच्या हमीच्या मुदतीसाठी मंजूर झालेल्या सुधारीत दराप्रमाणे आकारणी दाखल केली			फेरफार क्रं. 3635 प्रमाणे सही- 01/05/2004 न.भू.अ.सोलापुर
21/09/2007	मा जिल्हाधिकारी, सोलापुर यांचेकडील आदेश क्र.मशा-१ कार्या-२/न.भू१/आए आए/११ सोलापुर दि.५/२/०७ नुसार सदर मिळकतीवरील मूळ लिज ओल्ड सत्ता प्रकार बदलून ब-२ करणेत आला. या मिळकतीचे अस्तातरास चालू बाजार मुल्याचे ५० अनर्जित रक्कम शासनाकडे भरणे आवश्यक आहे			फेरफार क्रं. 6626 प्रमाणे सही- 21/09/2007 न.भू.अ.सोलापुर
14/07/2015	मा.जमाबंदी आयुक्त आणि संचालक भूमि अभिलेख (म.रा.) पुणे यांचेकडील परिपत्रक क्रं./ना.भू.१/भि.प. अक्षरी नोंद /२०१५ पुणे दि. १६/०२/२०१५ अन्वये सदर मिळकतीचे क्षेत्र अक्षरी -- पूर्णांक -- चौ.मी. नमूद केले असे.			फेरफार क्रं. 14003 प्रमाणे सही- 14/07/2015 न.भू.अ.सोलापुर



क्र.सं.	मिळकतीचे विवरण	कारण	महसूल	अवधी
१
२
३
४
५
६
७
८
९
१०



महाराष्ट्र शासन
मालमत्ता पत्रक



ULPIN:
79171007203

[महाराष्ट्र जमीन महसूल (गाव, नगर व शहर भूमापन) नियम, 1969 यातील नियम 7 नमुना "ड"]

79171007203

गाव/पेठ : बुधवार पेठ		तालुका/न.भू.का. : न.भू.अ.सोलापूर			जिल्हा : सोलापूर
नगर भूमापन क्रमांक	शिट नंबर	प्लॉट नंबर	क्षेत्र चौ.मी.	धारणाधिकार	शासनाला दिलेल्या आकारणीचा किंवा भाड्याचा तपशील आणि त्याच्या फेरतपासणीची नियत वेळ
8754/2			500.00	B2	

सुविधाधिकार :
हक्काचा मूळ धारक : H वर्ष : 1934 [जेनबोर्डिंग ट्रस्टी] [1 हिराचंद नेमचंद] [2 गंगाराम नाथरामव] सरकारातून नविकत मे जिल्हा पत्र 215/31-11-15
पट्टेदार :
इतर भार :
इतर शरे :

दिनांक	व्यवहार	खंड क्रमांक	नविन धारक(धा), पट्टेदार(प) किंवा भार (इ)	साक्षांकन
26/01/1934	रिरायटींगचे वेळी पापटी रजिस्टर मध्ये भाडे आणि 610 असेन आणि 65 दा.जा आहे हे चुकीचे असले मूळे 65 आणि कमीकरून आणि 610 दा. केले.			सही- 29/01/1900 सि.स.ऑ.सोलापूर
06/05/1957	जिवराज गौतमचंद ता 16-1-57 रोजी मयत झाले मूळे नाव कमी केले			सही- 06/06/1900 सि.स.ऑ.सोलापूर
25/07/1968	दिनांक. २५/०७/१९६८ भारत स चा १९५६ च्या वजनमापाचे कायदालगत म. रा. स. च्या 1958 अंमलबजावणी कायदानुसार व भा.स. च्या नाणे संबंधी कायदानुसार क्षेत्र आकाराचे रूपांतर केले.			सही- 25/07/1968 न. भू. अधिकारी
24/01/1976	मे. उप. विभागीय अधिकारी सोलापूर यांचा हुकुम नं. A / L N D / 2771 ता. 08/01/76 चे मंजूरी प्रमाणे आकार व मुदत दुरुस्त केली.			सही- 24/01/1976 सि.स.ऑ.सोलापूर
16/03/1979	अर्जदाराचे अर्ज , जवाब व चारिटी कमीशनर कडील दि. 5-2-79 चे दुरुस्ती वरून होल्डर नं.3 चे नावात दुरुस्ती केली.			सही- 16/03/1979 सि.स.ऑ.सोलापूर
04/05/1995	मा.धर्मादाय उपआयुक्त पुणे यांचेकडील क्र.6/89नि.29 कामीअधिनियम 1950 कलम50अ(2) अन्वये नावांतबदल करणेचे व नवीनविश्वस्त नेमलेचे दि.30-10-90 चे आदेशा प्रमाणे संस्थेचे नवीन नांव व नवीनविश्वस्ताची नोंद केली.सामील न.भू.क्र1820,8752,87538755/1ब		H गांधीनाथा रंगजी दिगंबर जैन जनमंगल प्रतिष्ठान जैन जनमंगल प्रतिष्ठान शरदचंद्र खुशालचंद गांधी - अध्यक्ष प्रभाचंद्र वर्धमान शास्त्री-चिटणीस रविंद खुशालचंद गांधी रायचंद गौतमचंद चंकेश्वरा निर्मलकुमार जिनदास फडकुले चंदुलाल मलुकचंद गांधी	सही- 04/05/1995 सि.स.ऑ.सोलापूर
07/05/2004	महाराष्ट्र शासन महसूल व वनविभाग यांचेकडील क्र. एन ए ए 1099 प्र.क्र. 9लगत दि. 26-3-99 अन्वये सन 91-96 या कालावधीच्या आकारणीस दि. 31-7-2001 पर्यंत मुदतवाढ दिली आहे. व तसेच शासन निर्णय क्र/एन ए ए/1087/3570 प्र.क्र.53/ल-5 दिनांक 27-9-2001 अन्वये 2001ते2006 अखेरच्या हमीच्या मुदतीसाठी मंजूर झालेल्या सुधारीत दराप्रमाणे आकारणी दाखल केली			फेरफार क्रं. 3635 प्रमाणे सही- 07/05/2004 न.भू.अ. सोलापूर
21/09/2007	मा.जिल्हाधिकारी सोलापूर यांचेकडील आदेश क्र.मशा -1 कार्या -2/न.भू.1/ आरआर/13/07सोलापूर दि.5/2/07 नुसार मिळकतीवरील मुळ लिजहोल्ड सत्ताप्रकार बदलून ब-2करणेत आला . या मिळकतीचे हस्तांतरास चालू बाजार मुल्याने 50%अनर्जात रक्कम शासनाकडे भरणे आवश्यक आहे			फेरफार क्रं. 6626 प्रमाणे सही- 21/9/07 न.भू.अ. सोलापूर
04/03/2008	मा.उ.सं.भू.अ.पुणे यांचेकडील क्र.स्वीस/भे.टी./न.भू.अ.सोलापूर /07 दि 19/7/07 व द.क्र.स्वीस/भूमापन/द.प./07 पुणे दिनांक 23/10/07 नुसार सदर			फेरफार क्रं. 7016 प्रमाणे

	मिळकतीवरील क्षेत्र चौरस मीटरमध्ये नमूद केले.			सही- 04/3/08 न.भू.अ. सोलापूर
14/07/2015	मा.जमाबंदी आयुक्त आणि संचालक भूमि अभिलेख (म.राज्य) पुणे यांचेकडील परिपत्रक क्र.ना.भू.१/मि.प./अक्षरी नोंद/२०१५ पुणे दि.१६/२/२०१५ व इकडील आदेश क्र.न.भू.भाग क्र 5/फे.क्र.14003 दिनांक 14/07/2015अन्वये केवळ चौकशी नोंदवहीवरील क्षेत्र व मिळकत पत्रिकेवरील क्षेत्र मेळात असलेने मिळकत पत्रिकेवर नमूद अंकी क्षेत्रअक्षरी पाच शे चौ.मी दाखल केले.			फेरफार क्रं. 14003 प्रमाणे सही- 14/07/2015 न.भू.अ.सोलापूर

सूचना क्र. 14003	सूचना दि. 14/07/2015	सूचना क्र. 14003	सूचना दि. 14/07/2015
सूचना क्र. 14003	सूचना दि. 14/07/2015	सूचना क्र. 14003	सूचना दि. 14/07/2015



क्र.	सूचना क्र.	सूचना दि.	सूचना क्र.	सूचना दि.
1	14003	14/07/2015	14003	14/07/2015
2	14003	14/07/2015	14003	14/07/2015
3	14003	14/07/2015	14003	14/07/2015
4	14003	14/07/2015	14003	14/07/2015
5	14003	14/07/2015	14003	14/07/2015
6	14003	14/07/2015	14003	14/07/2015
7	14003	14/07/2015	14003	14/07/2015
8	14003	14/07/2015	14003	14/07/2015
9	14003	14/07/2015	14003	14/07/2015
10	14003	14/07/2015	14003	14/07/2015